



# MONTHLY MEMBERSHIP PROGRESS REPORT

District LD 7

Results as of: 04/30/2019

GMT: EDISSON KARNOPP

LOCAL BRAZIL

GMT-AJ

| Clubes                    |                      |              |                |
|---------------------------|----------------------|--------------|----------------|
| RESULTADOS PARA 2018-2019 |                      |              |                |
| TRIMESTRE                 | META DE NOVOS CLUBES | NOVOS CLUBES | CLUBES BAIXADO |
| JUL/AGO/SET               | 0                    | 0            | 1              |
| OUT/NOV/DEZ               | 0                    | 0            | 0              |
| JAN/FEV/MAR               | 0                    | 0            | 0              |
| ABR/MAI/JUN               | 1                    | 0            | 0              |

| Sócios                    |   |                               |  |
|---------------------------|---|-------------------------------|--|
| RESULTADOS PARA 2018-2019 |   |                               |  |
| TRIMESTRE                 | META DE CRESCIMENTO LÍQUIDO DE ASSOCIADOS | CRESCIMENTO REAL DE ASSOCIADO | BAIXA REAL DE ASSOCIADOS (inclui transferências) |
| JUL/AGO/SET               | -10                                       | 26                            | 53   |
| OUT/NOV/DEZ               | -8  | 28                            | 41   |
| JAN/FEV/MAR               | -7  | 28                            | 50   |
| ABR/MAI/JUN               | 75  | 31                            | 30   |

CUMULATIVO DO NÚMERO REAL E METAS DE NOVOS CLUBES

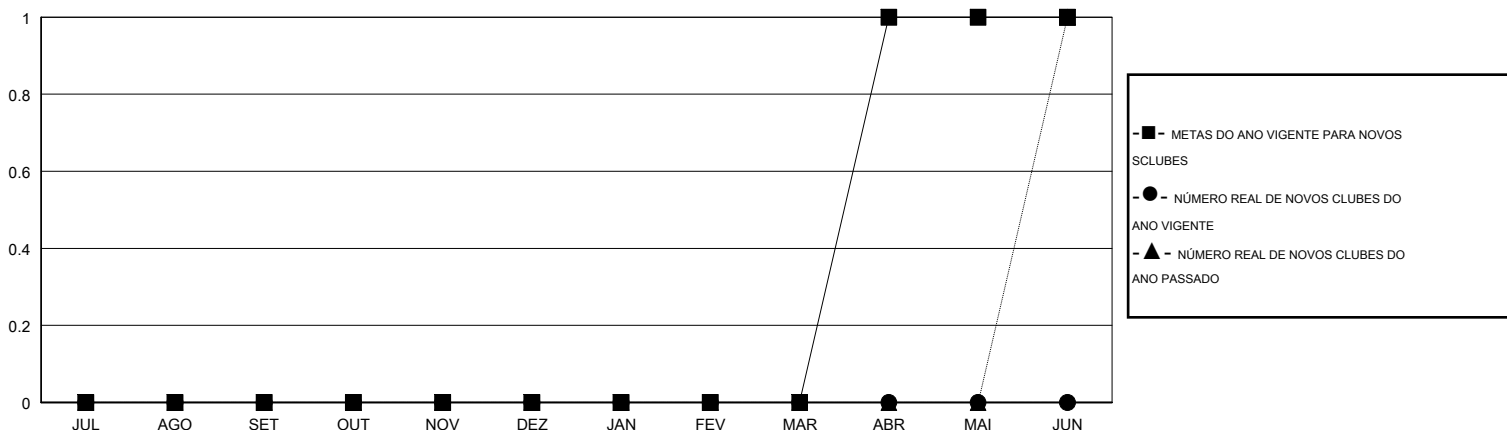

CUMULATIVO DO NÚMERO REAL E METAS DE SÓCIOS

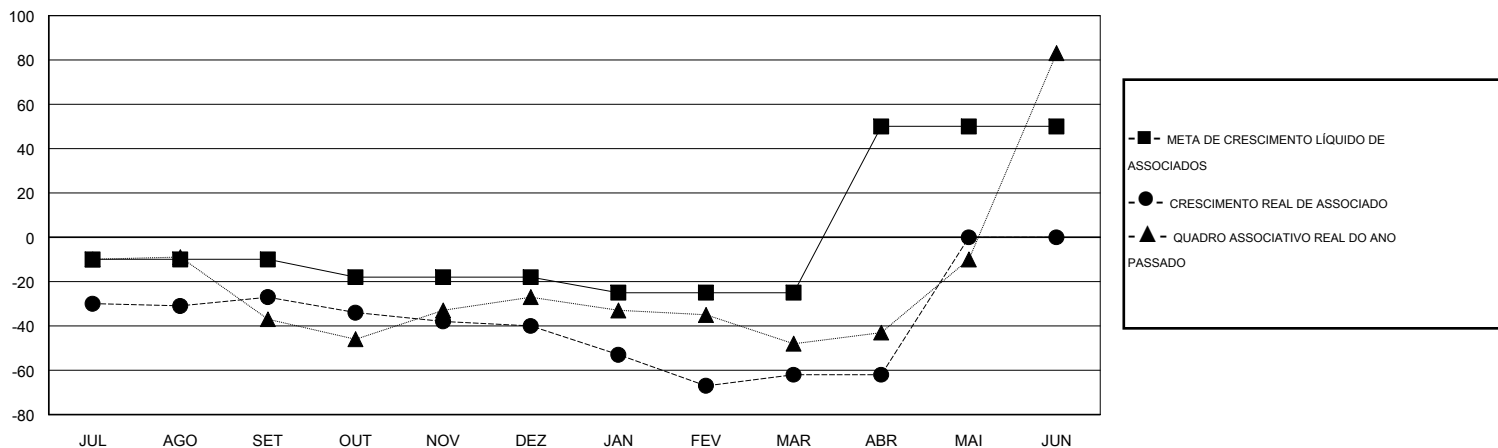

|                        |   |   |
|------------------------|---|---|
| CLUBES BAIXADOS: 1     | 35 CLUBS OF 79 ADICIONADO 1 OU MAIS NOVOS SÓCIOS                            | <u>DISTRIBUIÇÃO POR SEXO</u><br>MASCULINO 1,351 (55.19%)<br>FEMININO 1,097 (44.81%)<br>Meta de Porcentagem de Mulheres do Ano Leonístico: 16% |
| <u>SÓCIOS BAIXADOS</u> | <a href="#">CLIQUE AQUI PARA OS DADOS CUMULATIVOS DO QUADRO ASSOCIATIVO</a> | TOTAL DE ASSOCIADOS EM UNIDADES FAMILIARES 999  |
| FALECIDO 12            |   | ASSOCIADOS FAMILIARES PAGANDO A METADE DAS QUOTAS 509   |
| CLUBES CANCELADOS 0    |   |   |
| OUTROS 162             |   |   |
| TOTAL 174              |   |   |